



Mario!

L'erbario



EPPÒ?
I?

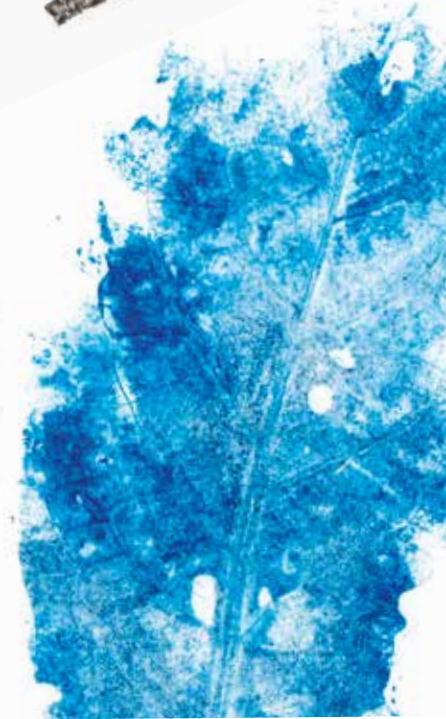

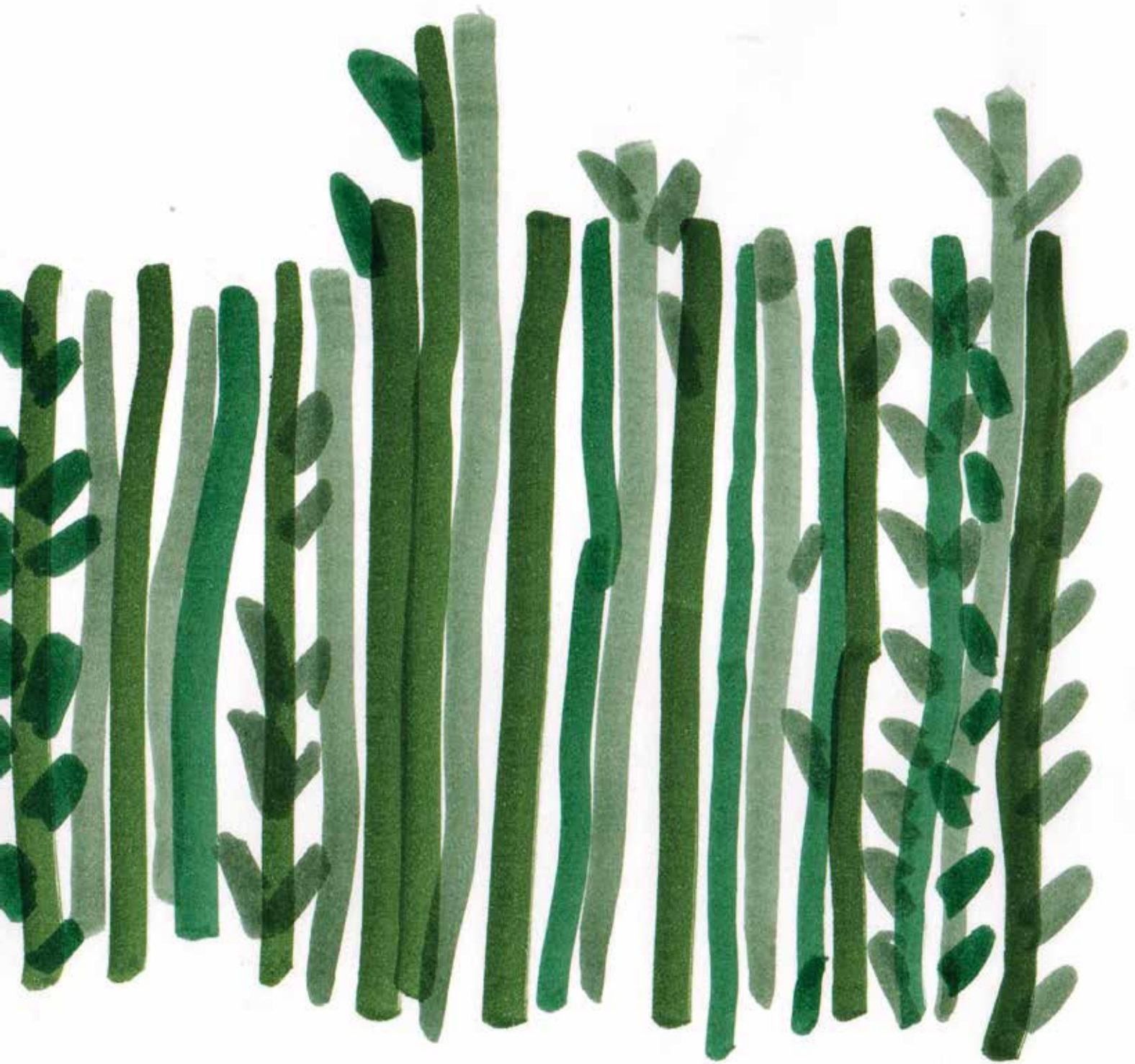

CESTIA COMVITA BRACHIO
DANBU

Mario!

l'erbario

Mario passeggia tutti i giorni da queste parti. Talvolta gli capita di fermarsi, di osservare petali, foglie e rami, senza però riuscire a dare un nome a quegli esseri viventi che tanto lo incuriosiscono. Avrebbe proprio bisogno di un erbario, o meglio del nostro erbario!



spazio ★ ★ g i
LIB (e) ROCCO
L'EPP0120

DIEGO

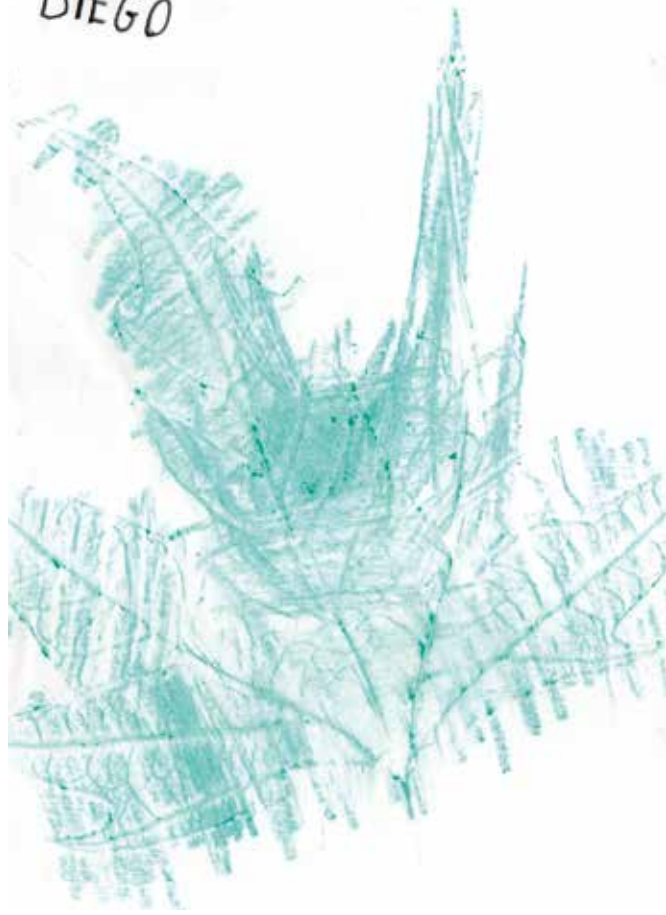

PIETRO



MEGAN



RITA



PAOLO



OLIMPIA



PRISTIANO

FROTTAGES



GIORGIO



CHIARA

MARA



~~FRANS~~

FRANCESCO



RAYA N



ANDREA



MIA



NICCOLO



LIAM



JACKSON



WAJIHA

CARLOS



GIOIA PLATA
NO



BIANCA



KIAJIHA



ANDREA

DEREK

R
P

FOGLIA

DI



PLATANO

IYAN



AICHA



ROCCO

FOGLIADI
PLATANO

GABRIELE

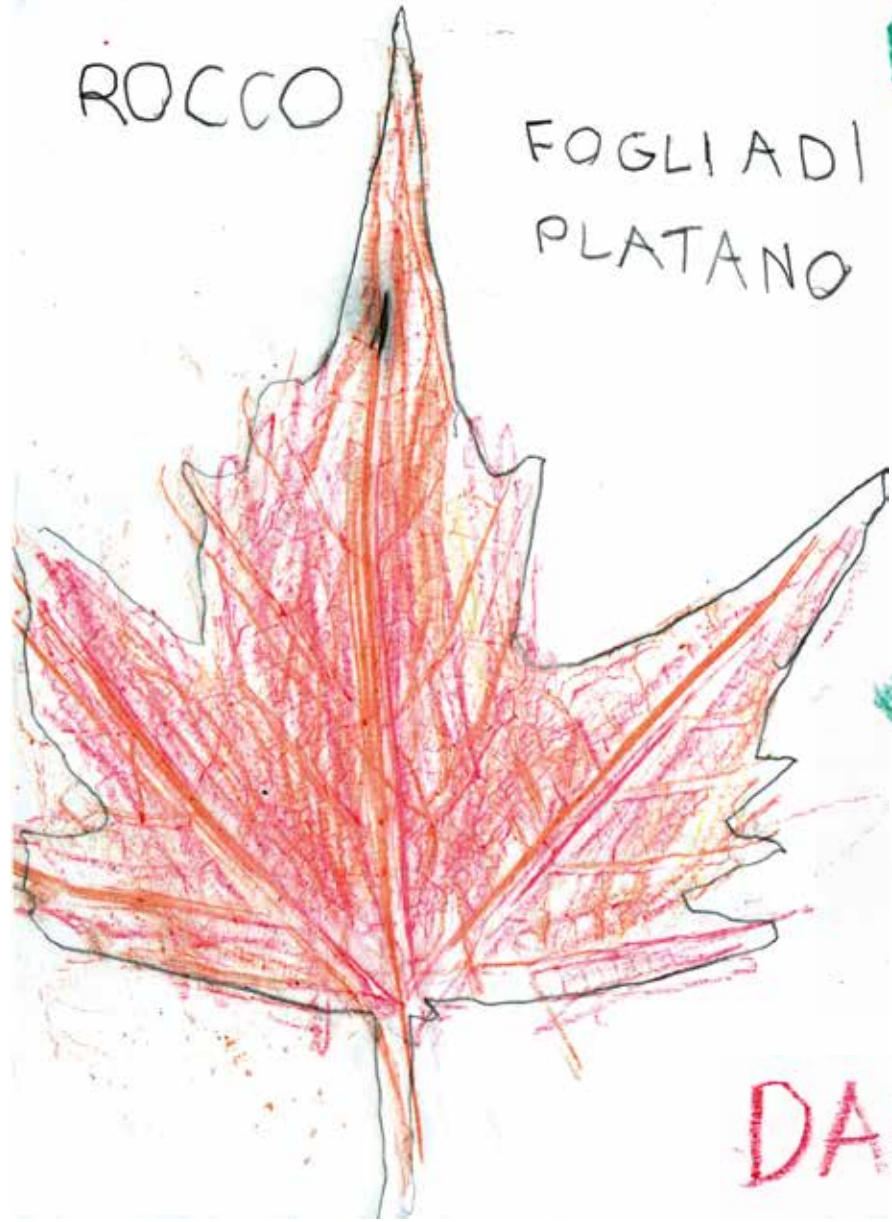

DANUL

FREEXAH



L

EUGENIO EROS
EUGENNIO EROS



EUGENIDEROE



IVAN

QUESTA COLLETTA BRAGHI ROLI
LA FOGHIA DELL'ACERO

GIOIA

SADEK



ROELE



ORTENSI
ALICE

PLATANO

MARIANNE



LUCA



ROCCO

FOGILIA DI
PLATANO



GIOIA POGU
A DI PLATANO



Provaci anche tu!

queste pagine aspettano i tuoi frottage

BIANCA



Foglie ridenti...



... e non

EUGENIO ROS



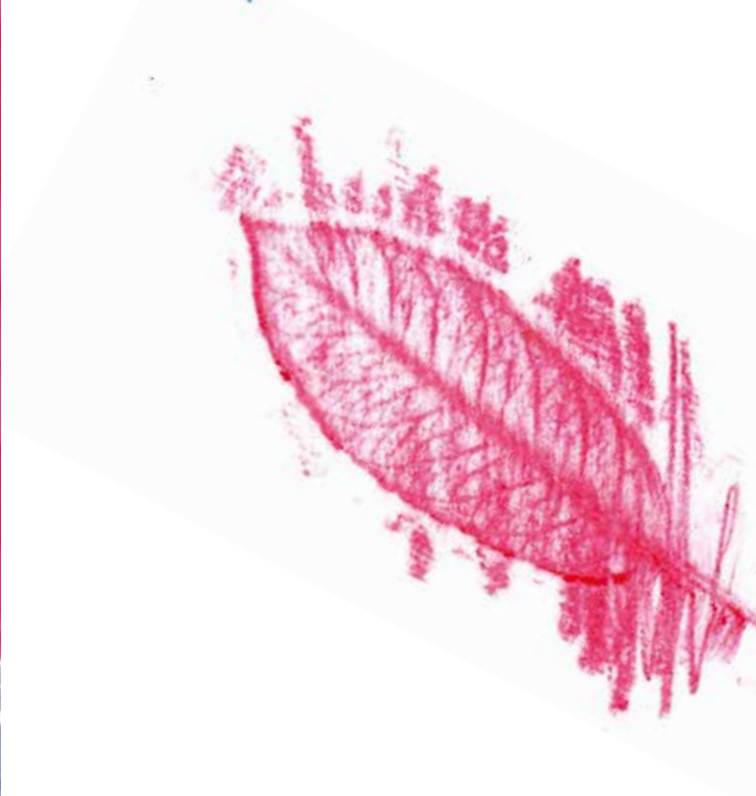

SIMON

FOGLIA

DI



CASTELLO



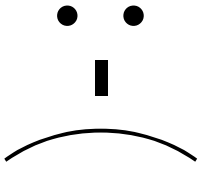

Che faccia ha la tua foglia?

Tocca a te!



PENNARALLI e TASSONOMIE

LORENZO
ALIANTO



SARA ♥

ALIANTO ♥



AMBRA
FOGLIA DI PLATANO



FOGLIADDI

AILANTO
MARGERITA

SOFIA

PLATANO



RYAN

EDO



DAVIDE



SAMIR



FAHIM

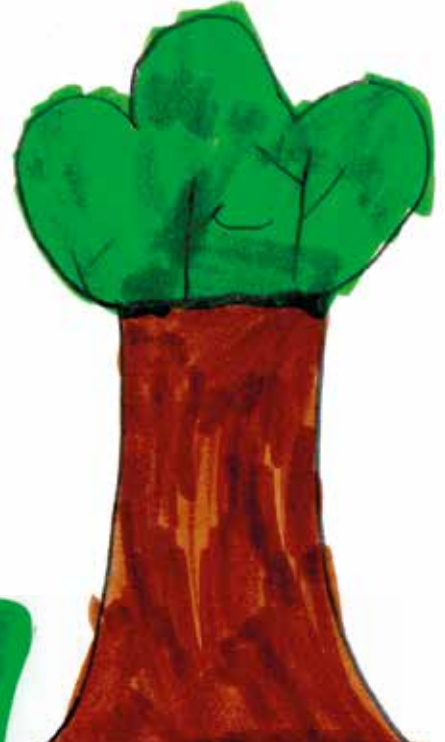

as-morrot



AILANTO

ANDRE

OLIVIA ↑



PLATANO
DIEGO

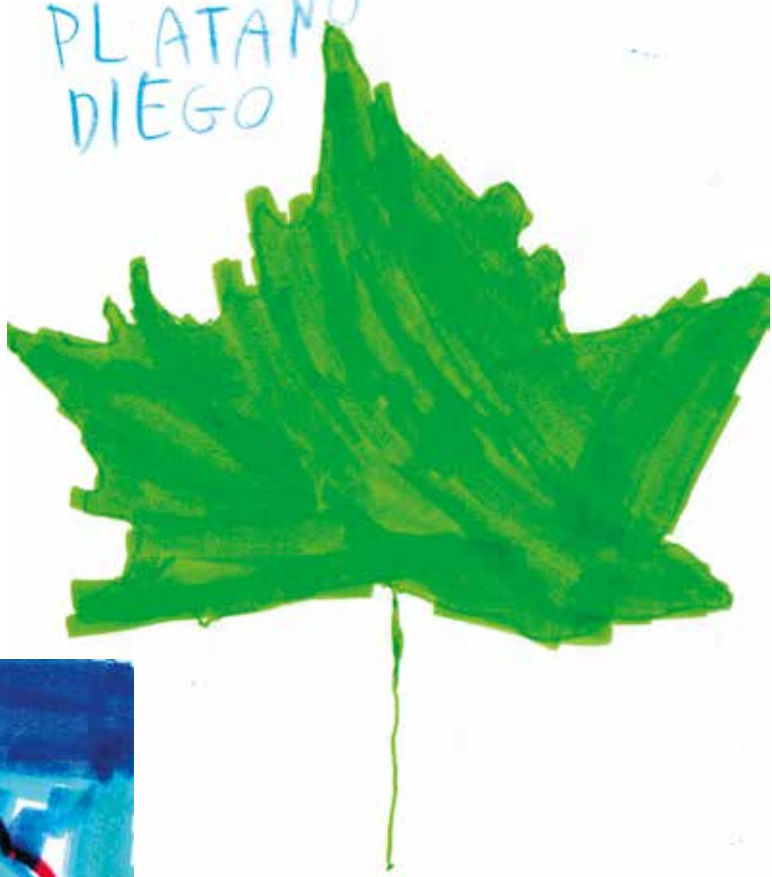

AYAMAN

RAYAN



ALIANTO

FAHIM

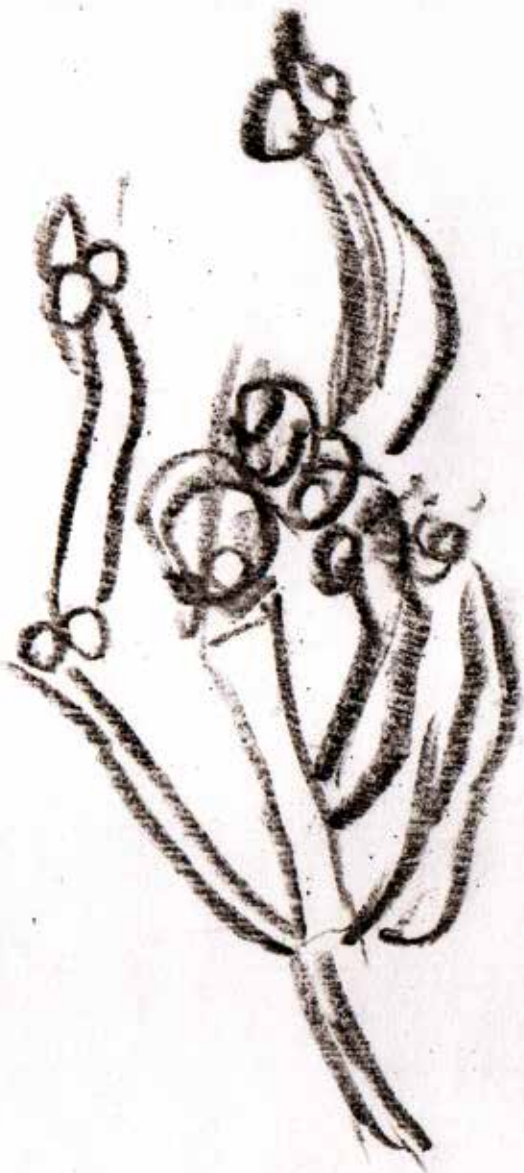

FIORE DEL LATO DI CARLOS



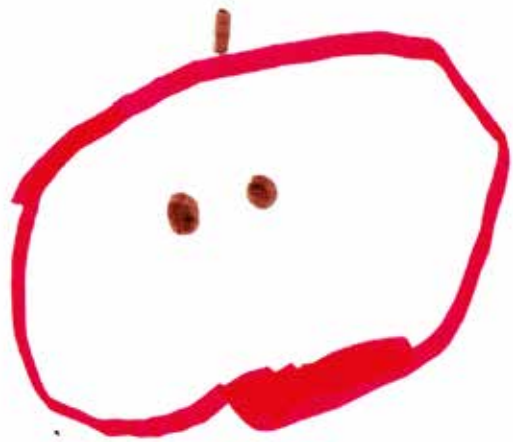

KARAS

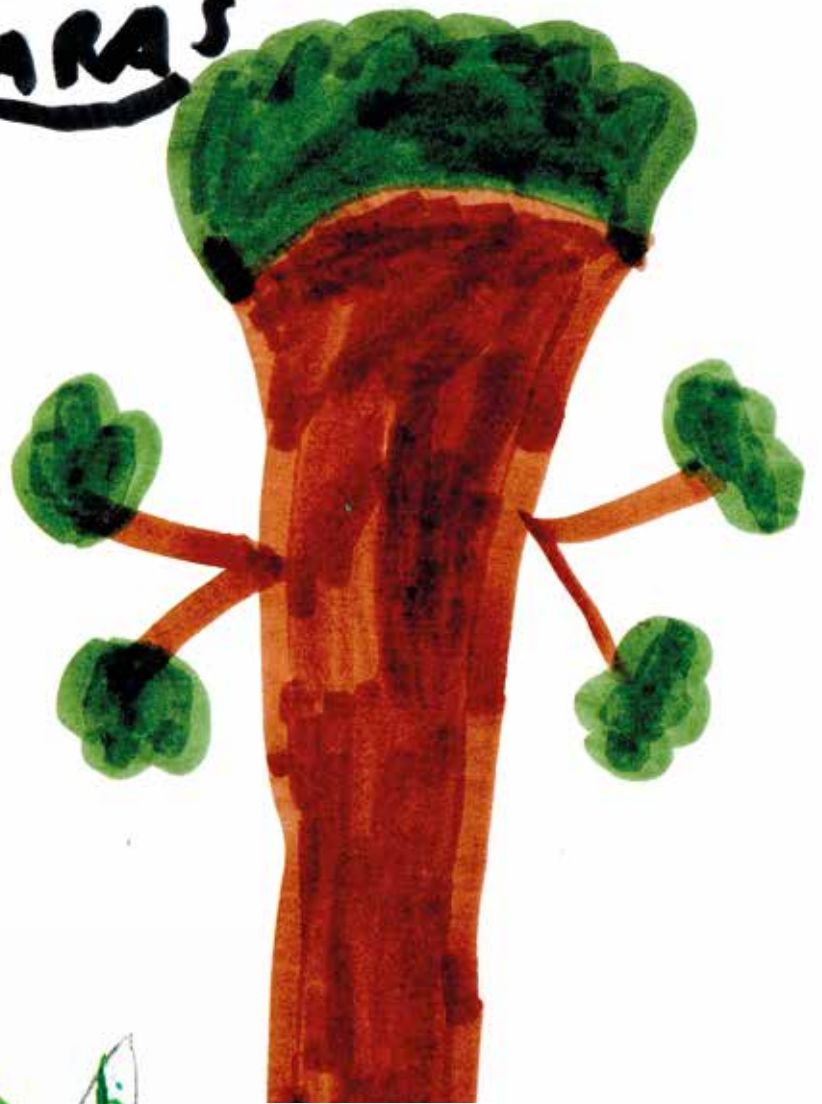

ANDREA

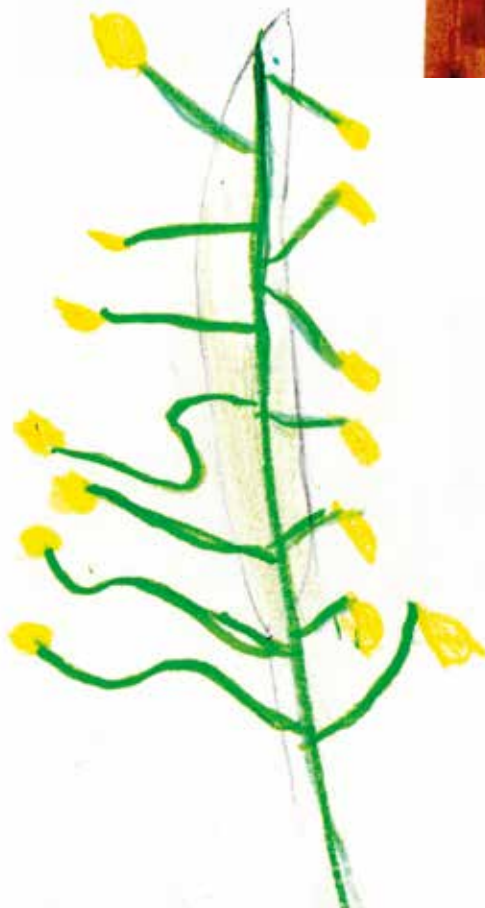

AILAMPA

DIEGO



ANNA

GIA
LLO



ARCOBA
LENOO 



DANUL



PRUENOLO
NATHAN
MARGHERITA

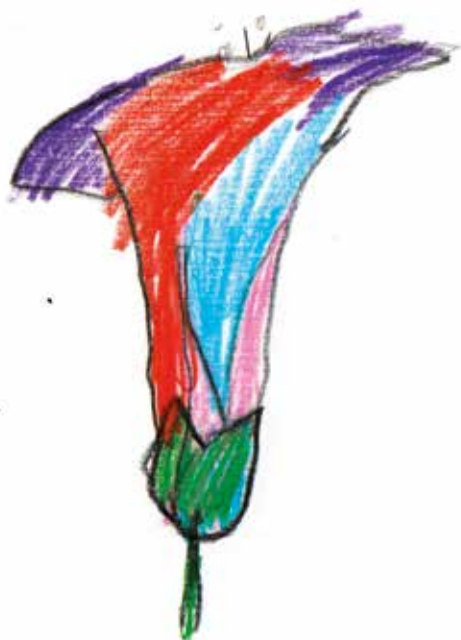

MARTA



MATIDE

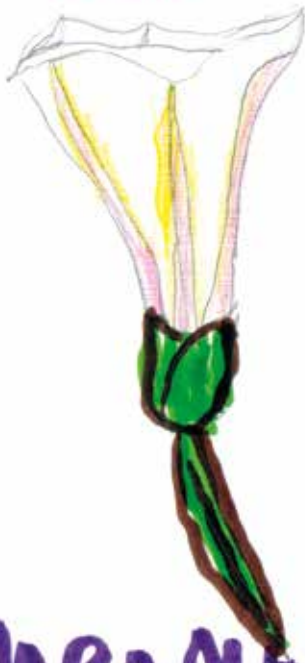
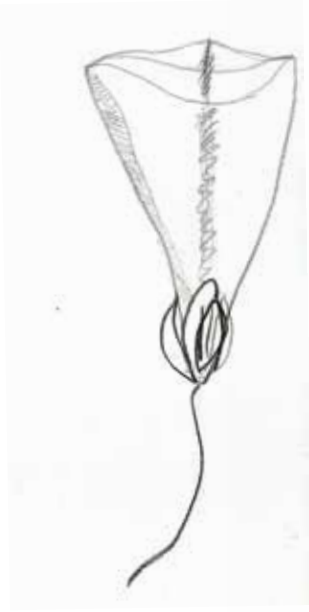

Roberto

HARLÈNE

CAMPANELLA

ACERO



ALBERO



CHIAMOCI DELLE
PIANTE

GIACOMO
una foglia platano



MIC H

CAMOMILLA

PAPAVERO



Lia



GERANIO SELVATICO



PIANTAGGINE UNILEOLATA

RANUNCOLO



DENTE DI LEONE



PAPAVERO

ROSA

PAPAVERO



ENEA
TELO



PIANTAGGINE
LANCEOLATA



● RANUNCOLO



GERANIO
SELVATICO



CAMOMILLA



MONARDA



GAROFANIO

MARLEMÉ
PIANTIA.



FIORÉ

GERANIO SELVATICO.

CUELLA COLAVITA
MARGHE RITA



GIULLIO

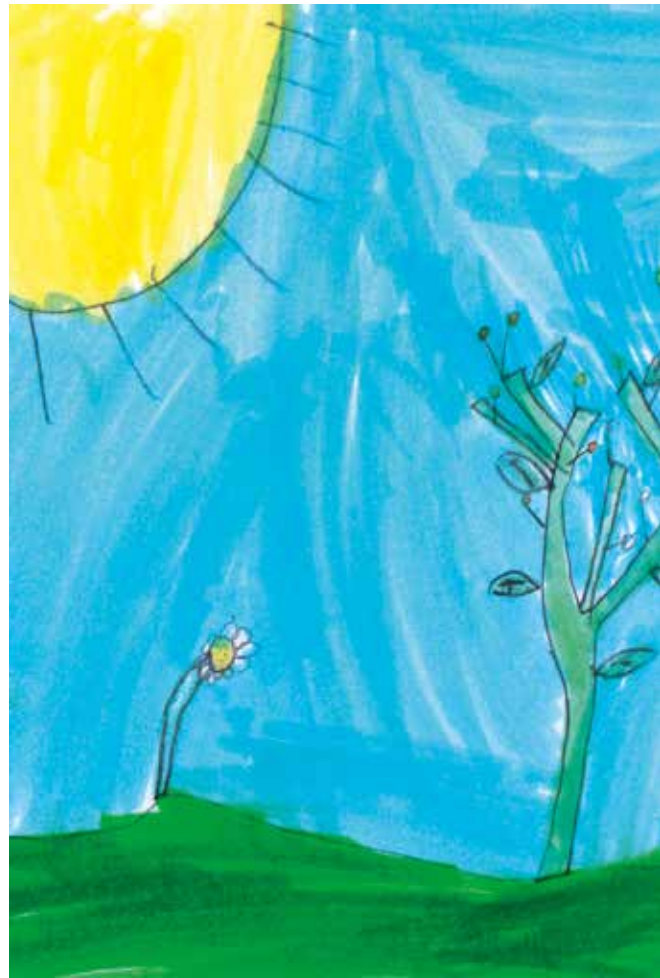

BRAGHINI



ENE A FELO'

ENE A FELO'



ALIANTO
CHANULI



CELIACOVAITA BRAGHIROU
ROSA STRANA

PAPAVERO
ROSA



CLARCHIA



PAPAVERO
ROSSO



PAPAVERO
PICCOLO



GERANIO
SELVATICO



PIANTAGGINE
LANCEOLATA



CAMOMILLA

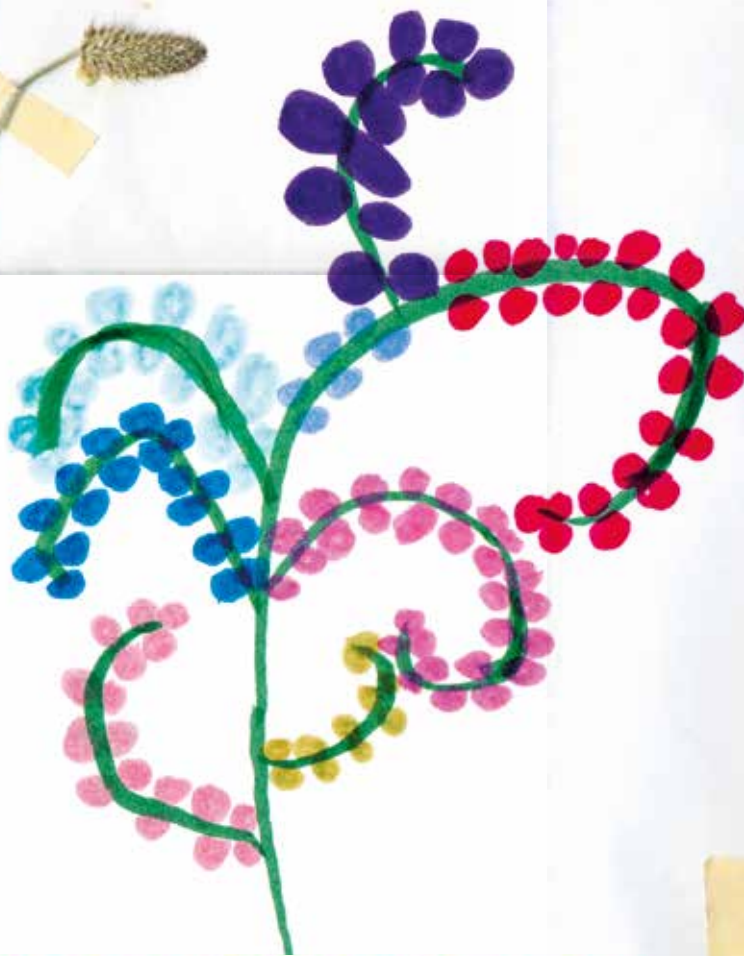

CUELLA COLAVITA E RIGHIROLI
RINOSA STRANA

KIRA



A 9ix





OLNIA



MATILDE



CLEVA COLAVITA BRAGNI RONI
GILGEO



CLEVA COLAVITA E
CACTUS





TAM



BRAGHI PU



LAVA

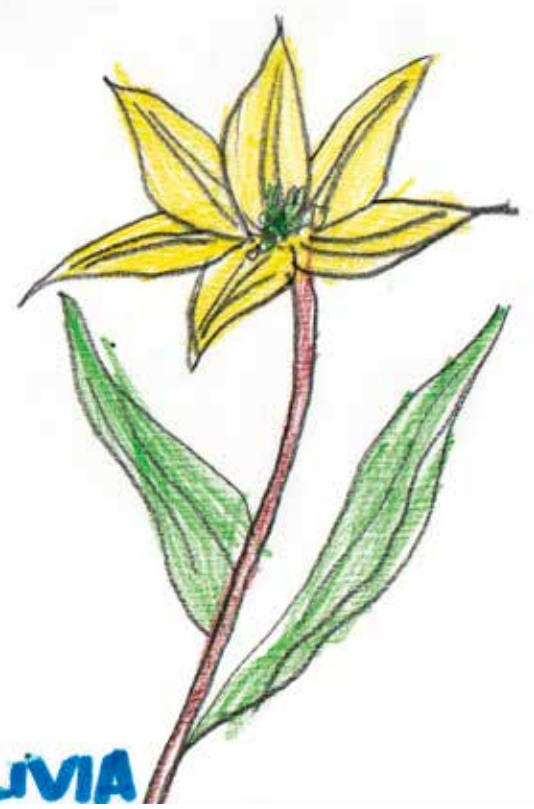

OLIVA

ANVA



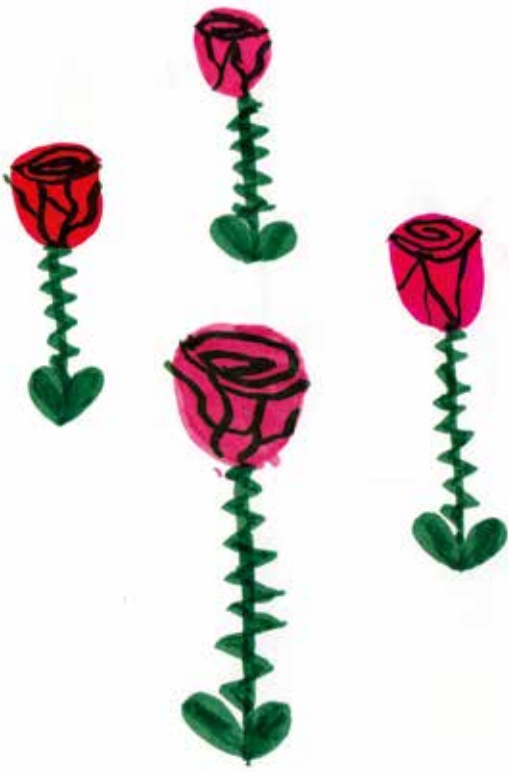

ADELE



DAVID



DAVID



LA SALVIA OFFICINALE PURPUREA

LA SALVIA È UNA PIANTA
USATA IN CUCINA PER CONDIRE
CIBI COME RAVIOLI.

È ANCHE USATA COME RIMEDIO
PER L'ALITOSI E LE CARIE.

NON CRESCE IN MONTAGNA CON
LA NEVE A MENO CHE
NON È PROTETTA.

I SUOI PARASSITI
SONO PICCOLI
INSETTI.

PARASSITI

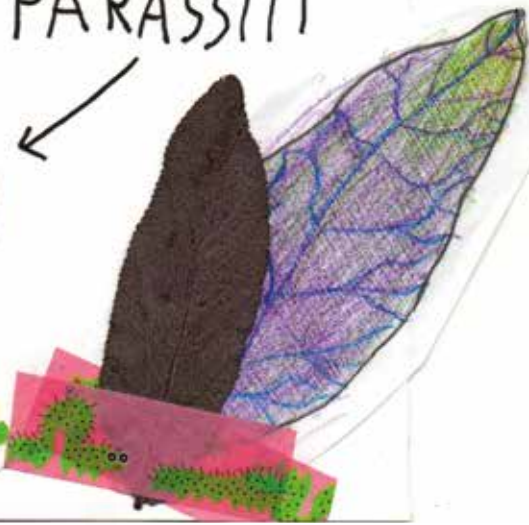

MARIANNE

PSABEL B.



Valentina



AGASTACHE

BLUE

EUPHORBIA FORTUNE

CETIBULIBI

SALVA

PURPUREGA ROFANINONEMOROSA

VALERIAN

OFFICINALIS

LIPPIA

CITRODORA

THYMUS

VULGARIS

COMPACTUM

VIGNASAL

MONZOM
FIST
LIS
A

MONZOM

VERENA
RIGIDA



LUCIA



Ragolano



AZZURRA



MARGHERITA

CACTUS
PEONIA

~~SPECK~~

GIRASOLE

FICUS PIMULA

FUNGO
L'ALBERO
DEL FICO

CAROLINA EXPRES

PINO MARITTIMO

PAPAVERO

ONTANO NAPOLETANO

OLMO

Lilia Lucca



BIANCA



LIBRA SOLAVITA BEACH
DENTEDI LEONE

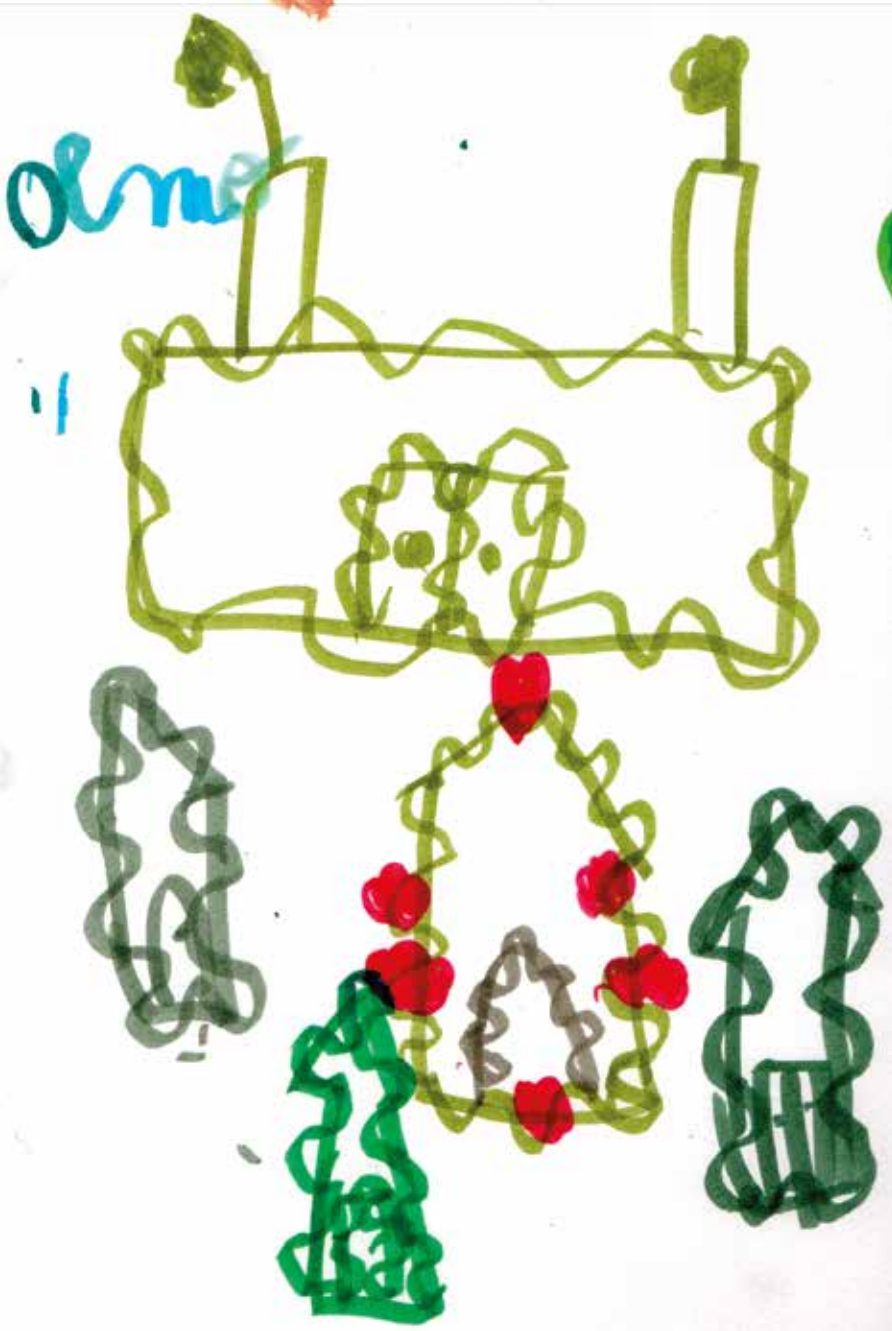

MARCE N
PIANTAGGINE



alma



SAO

EDUARDO

SALICIFOLIAE



DAREK



Albero di Giuda

Giulia Spora

ADEU

SUAR
FOGLIA



MARTA



LE DENTE DI LEONE

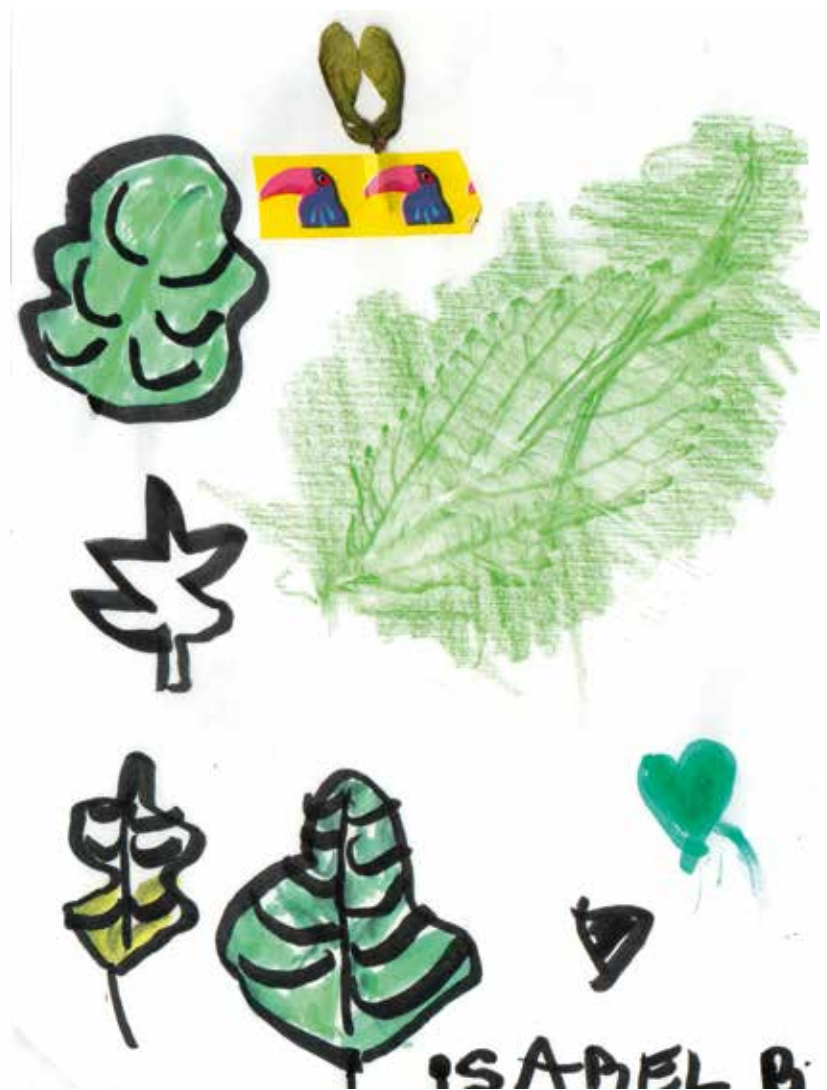

ISABEL B.



LUCIA



MATILDE MARMORI



MARGHERITA



BLU GRIGIOVERDE

MARGHERITA



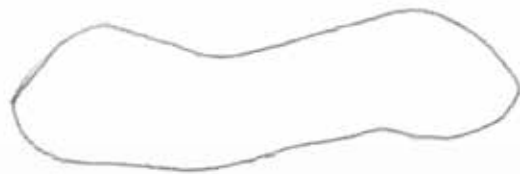

LA SALVIA OFFICINALE

LA SALVIA È UNA PIANTA AROMATICA.

SI USA IN CUCINA PER CONDIRE: (POLLO, RAVIOLI...)

CLIMA

IN TUTTI I POSTI TRANNE CHE LE MONTAGNE FREDE, PER MONTAGNE SI INTENTE CLIMI SOTTO O

SI PUÒ USARE COME MEDICINALE O COME DENTI FRICIO CONTRO L'ALITOSI E LE CARIE



PARASSITI

HA COME PARASSITI

AFIDI O PICCOLI INSETTI.

HA DEI FIORI?

SI

RIVALE DELLA SALVIA

~~X~~ MENTA

SALVIA OFFICINALE



LA LUNGHEZZA MEDIA È DAI 4 AI 7 CM

IN QUANTO CRESCE? IN UNA STAGIONE

PROVENIENZA

ORIGINARIO DI UN AREA COMPRESA TRA EUROPA ASIA E AFRICA

FATTO DA Ettore



Mario! L'erbario, missione del grande gioco cittadino Play Milano 0.18, è stato realizzato da Eppoi grazie al contributo del Comune di Milano in collaborazione con il Sistema Bibliotecario, OrtoComuneNiguarda e Klimatfest.

Abbiamo visitato insieme a più di sessanta bambine e bambini: il parco di Villa Litta e la Biblioteca di Affori, l'OrtoComuneNiguarda e il Parco Nord nelle zone che hanno ospitato il KlimatFest.

Abbiamo imparato a riconoscere le specie vegetali che animano i nostri parchi e le abbiamo persino illustrate!

Abbiamo così creato un erbario collettivo, che in fin dei conti non è altro che un invito a esplorare il mondo che ci circonda.





Mario! L'erbario è opera di Eppoi,
distribuita con licenza Creative Commons CC BY-NC-SA 4.0
e disponibile all'indirizzo eppoi.org/mario-lerbario



Eppoi è un'associazione nata grazie alla III edizione de La Scuola dei Quartieri, che promuove la diffusione della letteratura per l'infanzia, seminando bellezza e meraviglia.



Contatti:

-  eppoi.org
-  eppoi.cai@gmail.com
-  [eppoi](https://www.instagram.com/eppoi)
-  [eppoi](https://www.facebook.com/eppoi)

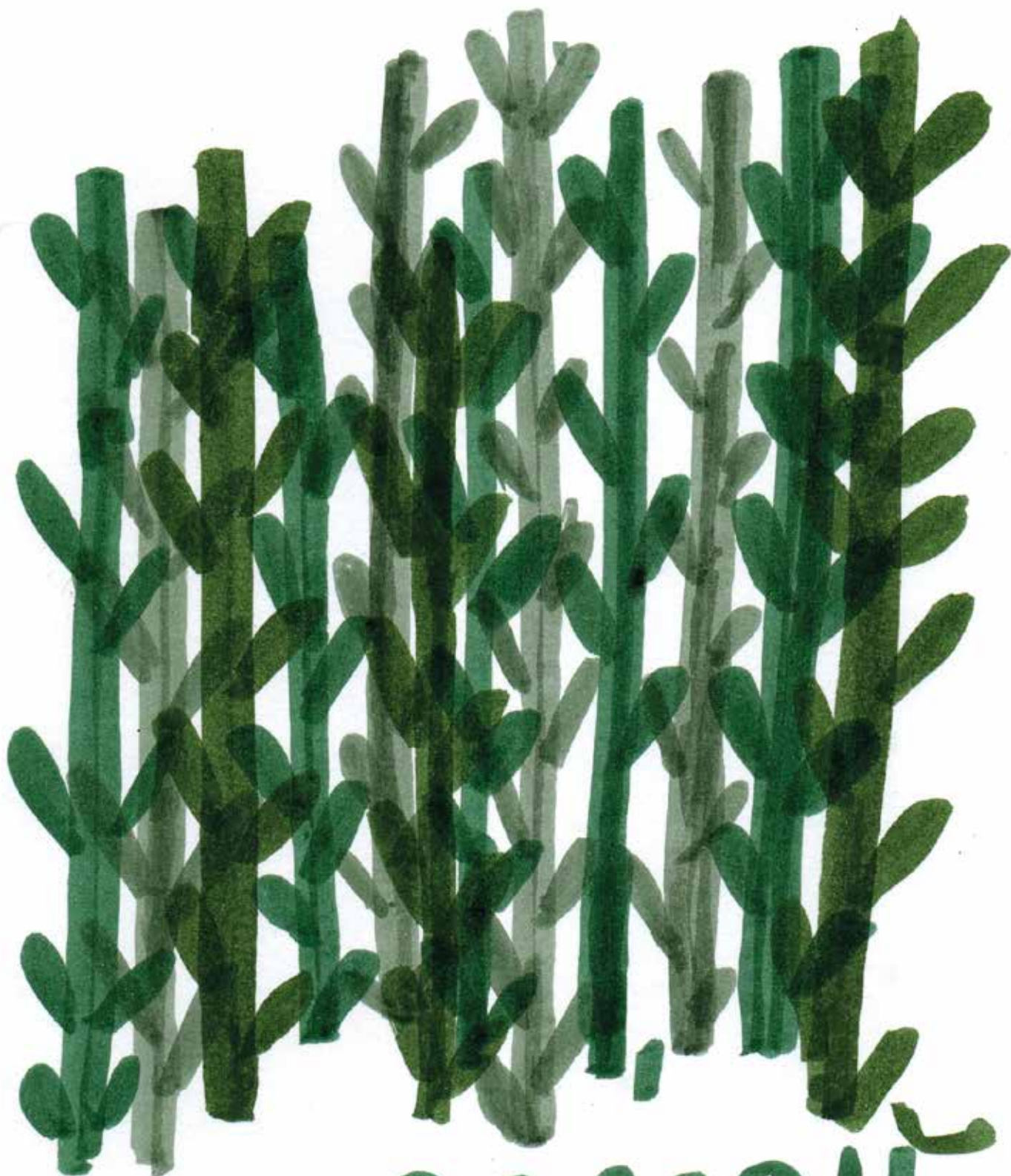

ADELE BAMBU

ACERO

ORTENSIA

EDERA

